

PRINCIPALES VARIABLES

TC Oficial: 1174,50 CCLL⁽¹⁾: \$ 1.192,15 MEP⁽²⁾: \$ 1.179,94 Brecha: - ARS/USD⁽³⁾: 1,16% Inflación⁽⁴⁾: 2,80% Tasa LeFi: 29% Tasa Badlar: 31,9% Tasa Caución: 25,20%

⁽¹⁾ Calculado con GD30. ⁽²⁾ Calculado con GD30. ⁽³⁾ Var. diaria A3500. ⁽⁴⁾ Inflación mensual de Abril.

Ticker	Precio	Tipo	TIR	TNA*	Duration	Días al Vto.	Diaria	WTD
TZV25	1169,5	Dólar linked	-13,08%	0%	0,3	32	1,97%	4,23%
D16E6	1120	Dólar linked	3,98%	0%	0,92	232	2,56%	3,91%
TZV26	1065	Dólar linked	7,16%	0%	1,26	397	2,21%	3,00%

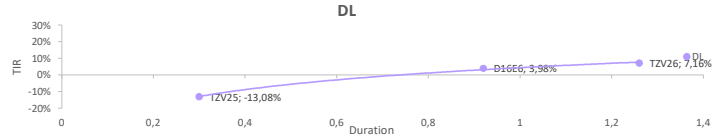

Ticker	Precio	Tipo	TIR	Duration	Diaria	WTD
TZX25	\$ 237,9	CER	1,45%	0,08	0,13%	0,30%
TX26	\$ 1.454,0	CER	8,74%	0,93	0,00%	0,90%
TX25	\$ 1.234,0	CER	8,92%	0,44	-0,04%	0,28%
TZXM6	\$ 160,4	CER	9,21%	0,84	0,31%	0,75%
TZX26	\$ 263,4	CER	9,39%	1,08	0,17%	0,92%
TX28	\$ 1.610,0	CER	8,85%	1,84	0,12%	2,42%
TZXD6	\$ 186,6	CER	9,48%	1,55	0,16%	1,19%
TZXM7	\$ 136,0	CER	9,63%	1,84	0,37%	0,97%
TZX27	\$ 239,5	CER	9,68%	2,08	0,00%	0,50%
TZXD7	\$ 169,8	CER	9,64%	2,55	-0,03%	0,89%
DICP	\$ 41.095,0	CER	10,39%	3,38	-0,24%	1,02%
TZX28	\$ 217,7	CER	9,77%	3,09	0,42%	0,60%
PARP	\$ 22.690,0	CER	10,04%	7,37	0,84%	3,14%

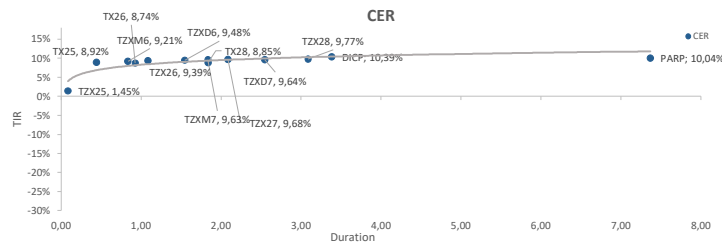

Ticker	Precio	Tipo	TIR	Duration	Diaria	WTD
S18J5	\$ 145,45	Fija	34,22%	0,05	0,00%	0,31%
S30J5	\$ 142,95	Fija	34,64%	0,08	0,03%	0,25%
S31L5	\$ 140,50	Fija	34,42%	0,17	0,01%	0,32%
S29G5	\$ 146,80	Fija	33,28%	0,25	-0,02%	0,44%
S12S5	\$ 146,46	Fija	32,98%	0,29	0,04%	0,68%
S30S5	\$ 145,50	Fija	31,91%	0,34	0,10%	0,91%
T1705	\$ 142,65	Fija	32,42%	0,38	0,35%	1,03%
S3105	\$ 117,91	Fija	32,61%	0,42	0,05%	0,67%
T15D5	\$ 146,30	Fija	32,90%	0,55	0,21%	0,93%
T13F6	\$ 118,60	Fija	32,70%	0,71	0,08%	1,19%
T30J6	\$ 107,60	Fija	31,56%	1,08	-0,19%	2,23%
T15E7	\$ 106,55	Fija	28,07%	1,67	-0,23%	2,95%
TO26	\$ 86,00	Fija	43,27%	1,13	-0,29%	-0,56%
TTM26	\$ 110,55	Dual (Fija)	28,88%	0,79	0,36%	0,87%
TTJ26	\$ 108,65	Dual (Fija)	30,17%	1,08	0,14%	1,21%
TT26	\$ 107,90	Dual (Fija)	30,33%	1,30	-0,14%	2,13%
TTD26	\$ 108,15	Dual (Fija)	29,44%	1,55	0,23%	2,76%
PBY26	\$ 104,75	Badlar	100,29%	0,54	-0,05%	-0,05%
FN27	\$ 105,50	Badlar	53,08%	1,37	0,00%	0,00%
BDC28	\$ 109,90	Badlar	48,50%	0,42	0,83%	-0,45%

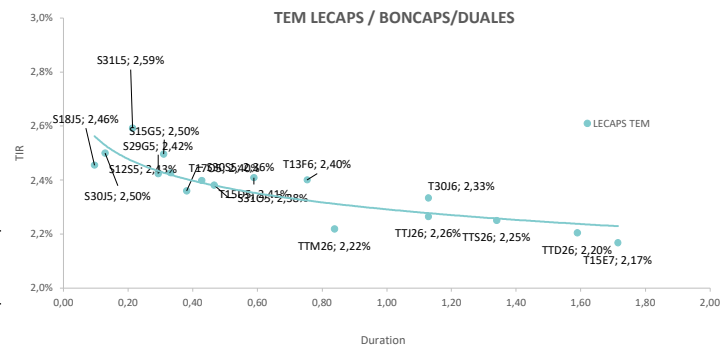

BONOS SOBERANOS ARGENTINOS Y BOPREALES (Precios en USD)

Bono	Precio	TIR	Paridad	Duration	Cupón	Current Yield	Diaria	WTD
AL29	\$ 73,18	12,3%	80,9%	1,90	1,00%	1,37%	-0,16%	-0,16%
GD29	\$ 75,28	10,6%	83,2%	1,93	1,00%	1,33%	-1,06%	0,24%
AL30	\$ 68,50	12,1%	77,6%	2,32	0,75%	1,09%	-0,36%	0,18%
GD30	\$ 70,40	10,8%	80,0%	2,35	0,75%	1,07%	-0,21%	-0,56%
AL35	\$ 69,70	11,1%	63,4%	6,17	4,13%	5,92%	-0,34%	0,75%
GD35	\$ 70,00	11,0%	70,0%	6,18	4,13%	5,89%	-0,71%	0,00%
AE38	\$ 72,83	11,5%	72,8%	5,30	5,00%	6,87%	-0,03%	1,22%
GD38	\$ 74,38	11,1%	74,4%	5,34	5,00%	6,72%	-0,52%	-0,16%
AL41	\$ 64,25	11,2%	59,3%	6,57	3,50%	5,45%	0,71%	2,07%
GD41	\$ 64,82	11,0%	64,8%	6,59	3,50%	5,40%	-0,12%	0,08%
GD46	\$ 66,86	10,8%	66,9%	6,32	3,00%	4,49%	-1,05%	0,00%
BPJ5D	\$ 19,01	-93,0%	19,0%	0,05	0,00%	0,00%	-1,83%	0,66%
BPA7D	\$ 99,65	5,4%	99,7%	1,09	5,00%	5,02%	-0,15%	-2,30%
BPB7D	\$ 97,40	8,6%	97,4%	0,91	5,00%	5,13%	0,26%	-0,27%
BPC7D	\$ 94,89	8,3%	94,9%	1,84	5,00%	5,27%	-0,22%	-0,68%
BPD7D	\$ 94,96	7,9%	95,0%	2,07	5,00%	5,27%	-0,57%	-0,26%
BPY6D	\$ 99,50	4,8%	99,5%	0,74	3,00%	3,02%	0,10%	0,61%

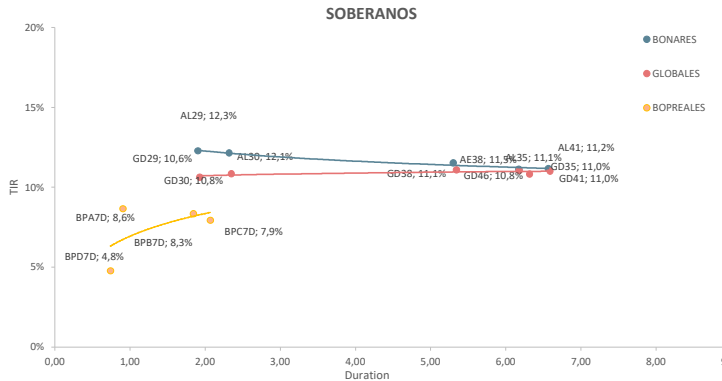

FUTUROS DE DÓLAR - ROFEK

Días	Vto	Precio	Devaluación Directa	TEA	TNA	Crawling Mensual
2	31/5/2025	\$ 1.183,0	0,7%	272,9%	132,1%	11,59%
32	30/6/2025	\$ 1.208,5	2,9%	38,5%	33,0%	2,75%
63	31/7/2025	\$ 1.235,0	5,2%	33,8%	29,8%	2,45%
94	31/8/2025	\$ 1.259,0	7,2%	31,0%	27,9%	2,27%
124	30/9/2025	\$ 1.282,0	9,2%	29,4%	26,9%	2,17%
155	31/10/2025	\$ 1.306,0	11,2%	28,4%	26,4%	2,10%
185	30/11/2025	\$ 1.325,0	12,8%	26,9%	25,3%	2,00%
216	31/12/2025	\$ 1.350,0	14,9%	26,5%	25,3%	1,98%
247	31/1/2026	\$ 1.375,0	17,1%	26,2%	25,2%	1,96%
275	28/2/2026	\$ 1.396,0	18,9%	25,8%	25,0%	1,93%
306	31/3/2026	\$ 1.417,0	20,6%	25,1%	24,6%	1,88%

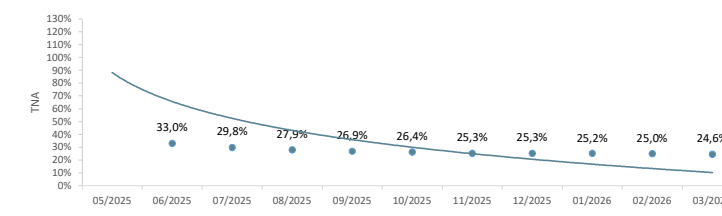

GRUPO IEB
Av. del Libertador 498. Piso 10 - Torre IEB (1001) C.A.B.A.
Tel: (+54 11) 5353-5500 <https://www.grupoieb.com.ar/>

Este documento es distribuido a sólo efecto informativo, siendo propiedad de Inverto en Bolsa S.A. ("IEB"). No podrá ser distribuido ni reproducido sin autorización previa de IEB. La información incorporada en este documento proviene de fuentes públicas, siendo que IEB no ha sometido a las mismas a un proceso de auditoría, no otorga garantía de veracidad y/o exactitud sobre la misma, ni asume obligación alguna de actualizar la misma. Se advierte que parte de la información del presente documento está constituida por estimaciones futuras. Debido a riesgos e incertidumbres, los resultados reales o el desempeño de los valores negociables podrían diferir de dichas estimaciones. Además, todas las opiniones y estimaciones aquí expresadas están sujetas a cambios sin previo aviso. Los rendimientos pasados manifestados por valores negociables son un indicador y no implican, promesa de rendimientos futuros. IEB, sus ejecutivos u otros empleados, podrán hacer comentarios de mercado, orales o escritos, o transacciones que reflejen una opinión distinta a aquellas expresadas en el presente documento. El contenido de este documento no podrá ser considerado como una oferta, invitación a solicitud de ningún tipo para realizar actividades con valores negociables y otros activos financieros. Tampoco constituye ni una recomendación de contratación de servicios o inversiones específicas. El receptor deberá basarse exclusivamente en su propia investigación, evaluación y juicio independiente para tomar una decisión relativa a la inversión, en el debido y previo asesoramiento legal e impositivo. IEB es un Agente de Liquidación y Compensación - Integral registrado bajo la matrícula n° 246, y Agente de Colocación y Distribución Integral de FCI registrado bajo la matrícula n° 59, en ambos casos de la CNV. Además, IEB es miembro de Bolsas y Mercados Argentinos S.A. (BYMA) n° 203, Mercado a Término de Rosario S.A. (ROFEX S.A.) n° 313, Mercado Abierto Electrónico S.A. (MAE) n° 1695, y Mercado Argentino de Valores S.A. (MAV) n° 546.