

PRINCIPALES VARIABLES

TC Oficial: \$ 350,03 CCL⁽¹⁾: \$ 899,05 MEP⁽²⁾: \$ 842,59 Brecha: 156,85% Devaluación⁽³⁾: 0,00% Inflación⁽⁴⁾: 12,40% Tasa Leliq: 118% Tasa Badlar: 112,81% Tasa Caución: 95,25%

DEUDA EN PESOS DEL TESORO NACIONAL

Ticker	Precio	Tipo	TIR	TNA*	Duration	Días al Vto.	Diaria	WTD
X1803	\$ 138,98	CER	-6,0%	132,0%	0,03	14	0,46%	1,33%
X23N3	\$ 130,40	CER	32,5%	188,6%	0,12	50	-0,15%	-1,95%
X18E4	\$ 110,40	CER	6,4%	156,0%	0,28	106	0,46%	1,10%
S3103	\$ 92,05	Fija	235%	126,1%	0,07	27	0,27%	2,05%

Ticker	Precio	Tipo	TIR	TNA*	Duration	Días al Vto.	Diaria	WTD
TDF24	\$ 351,00	Duales (CER)	-14,6%	114,1%	0,47	147	-0,06%	-3,04%
TDA24	\$ 355,99	Duales (CER)	-14,2%	114,1%	0,61	209	0,28%	-2,47%
TDI24	\$ 377,55	Duales (CER)	0,9%	154,5%	0,73	270	0,41%	1,22%
TDG24	\$ 342,95	Duales (CER)	-4,0%	151,5%	0,91	331	-0,31%	-4,47%
TDE25	\$ 350,00	Duales (CER)	-3,3%	182,2%	1,32	485	0,00%	0,00%

Ticker	Precio	Tipo	TIR	TNA*	Duration	Días al Vto.	Diaria	WTD
D3103	\$ 339,00	Dólar linked	59,4%	84,4%	0,05	27	0,59%	-0,47%
TV24	\$ 345,00	Dólar linked	3,3%	137,2%	0,55	209	0,58%	-2,27%
T2V4	\$ 349,40	Dólar linked	0,9%	167,2%	0,98	362	0,40%	-0,17%
TV25D	\$ 352,07	Dólar linked	0,1%	0,0%	1,48	544	0,00%	0,00%
TDF24	\$ 351,00	Duales (DL)	-0,7%	118,6%	0,40	147	-0,06%	-3,04%
TDA24	\$ 355,99	Duales (DL)	-2,9%	126,1%	0,57	209	0,28%	-2,47%
TDI24	\$ 377,55	Duales (DL)	-9,8%	127,4%	0,73	270	0,41%	1,22%
TDG24	\$ 342,95	Duales (DL)	2,3%	167,2%	0,90	331	-0,31%	-4,47%
TDE25	\$ 350,00	Duales (DL)	0,0%	-75,6%	1,32	485	0,00%	0,00%

Ticker	Precio	Tipo	TIR	Duration	Diaria	WTD
TX24	\$ 600,00	CER	18,8%	0,39	3,45%	-1,41%
T3X4	\$ 154,00	CER	16,1%	0,47	-0,65%	-2,53%
T6X4	\$ 115,00	CER	0,8%	0,62	4,55%	5,50%
T2X4	\$ 424,00	CER	21,1%	0,70	0,00%	-1,85%
T4X4	\$ 156,85	CER	8,4%	0,95	0,42%	1,19%
T5X4	\$ 112,75	CER	19,7%	1,09	-3,63%	-4,49%
T2X5	\$ 129,95	CER	22,7%	1,18	-1,37%	-5,15%
TX25	\$ 236,40	CER	12,2%	1,95	1,94%	-5,44%
TX26	\$ 426,30	CER	19,3%	1,67	-0,40%	-3,55%
TX28	\$ 399,00	CER	18,5%	2,07	3,91%	0,00%
DICP	\$ 9.250,00	CER	12,0%	3,74	1,65%	-0,43%
PARP	\$ 4.130,00	CER	11,1%	7,74	-0,72%	0,44%
TO23	\$ 104,20	Fija	228,2%	0,01	0,05%	0,68%
TO26	\$ 27,30	Fija	140,0%	0,58	3,02%	8,76%
BDC24	\$ 96,20	Badlar	223,3%	0,42	-5,69%	2,83%
PBA25	\$ 98,70	Badlar	323,2%	0,56	-2,13%	-1,79%
BDC28	\$ 105,00	Badlar	205,5%	0,90	2,94%	0,96%

BONOS SOBERANOS ARGENTINOS (Precios en USD)

Bono	Precio	Paridad	TIR	Duration	Cupón	Current Yield	Diaria	MTD
AL29	\$ 27,90	28%	54,6%	2,60	1,00%	3,58%	-0,71%	-4,45%
GD29	\$ 30,00	30%	50,4%	2,65	1,00%	3,33%	-2,91%	-6,25%
AL30	\$ 27,73	28%	51,1%	2,61	0,75%	2,70%	-1,00%	-5,13%
GD30	\$ 32,26	32%	42,8%	2,75	0,75%	2,32%	-1,32%	-3,73%
AL35	\$ 27,35	27%	26,6%	5,73	4,13%	15,08%	0,55%	-4,04%
GD35	\$ 28,40	28%	25,7%	5,81	4,13%	14,52%	1,61%	-3,07%
AE38	\$ 29,35	28%	29,7%	4,65	4,25%	14,48%	-0,17%	-4,55%
GD38	\$ 33,57	34%	26,1%	4,94	4,25%	12,66%	2,97%	0,20%
AL41	\$ 26,81	26%	25,3%	5,59	3,50%	13,05%	-2,51%	-5,10%
GD41	\$ 29,16	29%	23,5%	5,81	3,50%	12,00%	-0,31%	-2,81%
GD46	\$ 27,30	27%	28,4%	4,35	3,00%	10,99%	-2,50%	-11,33%

FUTUROS DE DÓLAR - ROFEX

Días	Vto	Precio	Devaluación Directa	TEA	TNA	Crawling Mensual
27	31/10/2023	\$ 380,00	8,6%	203,7%	115,8%	9,70%
57	30/11/2023	\$ 492,10	40,6%	786,0%	259,9%	19,94%
86	29/12/2023	\$ 711,00	103,1%	1924,1%	437,7%	28,49%
119	31/1/2024	\$ 833,00	138,0%	1328,7%	423,2%	24,81%
148	29/2/2024	\$ 929,00	165,4%	1010,4%	407,9%	22,21%
175	27/3/2024	\$ 1.027,00	193,4%	844,1%	403,4%	20,57%
209	30/4/2024	\$ 1.245,50	255,8%	817,7%	446,8%	20,29%
240	31/5/2024	\$ 1.185,00	238,5%	538,9%	362,8%	16,71%
268	28/6/2024	\$ 1.220,00	248,5%	447,7%	338,5%	15,22%
301	31/7/2024	\$ 1.260,00	260,0%	372,7%	315,3%	13,82%
331	30/8/2024	\$ 1.285,00	267,1%	319,6%	294,6%	12,69%

* Supuestos de inflación: 13% septiembre, 10% octubre y 8% de noviembre en adelante (mensuales).

Supuestos de Devaluación: 3% hasta octubre 2023 (DL y Duales) y 8,5% para instrumentos con vencimiento en 2024.

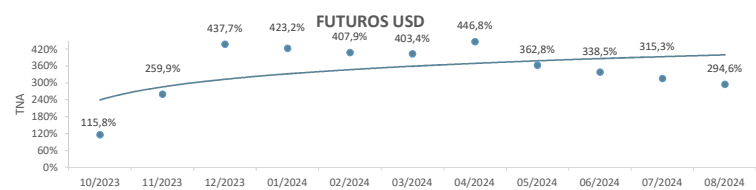
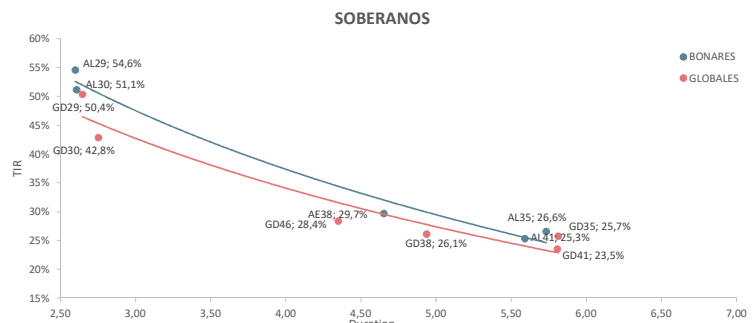
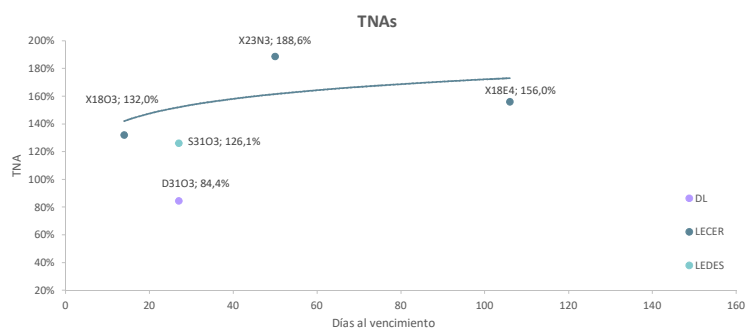
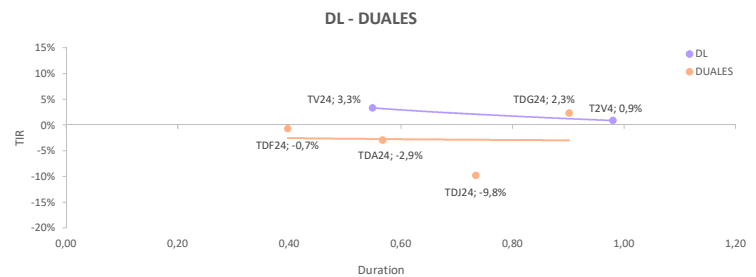
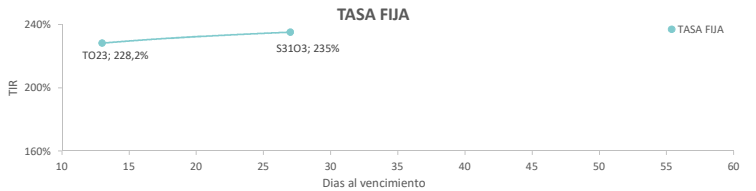
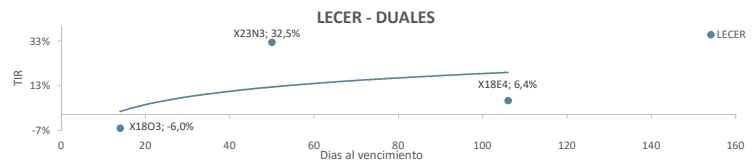

GRUPO IEB

Av. del Libertador 498. Piso 10 - Torre IEB (1001) C.A.B.A.

Tel: (+54 11) 5353-5500 <https://www.grupoieb.com.ar/>

Este documento es distribuido al sólo efecto informativo, siendo propiedad de Invertir en Bolsa S.A. ("IEB"). No podrá ser distribuido ni reproducido sin autorización previa de IEB. La información incorporada en este documento proviene de fuentes públicas, siendo que IEB no ha sometido a las mismas a un proceso de auditoría, ni otorga garantía de veracidad y/o exactitud sobre la misma, ni asume obligación alguna de actualizar la misma. Se advierte que parte de la información del presente documento está constituida por estimaciones futuras. Debido a riesgos e incertidumbres, los resultados reales o el desempeño de los valores negociados podrían diferir de dichas estimaciones. Además, todas las opiniones y estimaciones aquí expresadas están sujetas a cambios sin previo aviso. Los rendimientos pasados manifestados por valores negociados son un indicador y no implican, promesas de rendimientos futuros. IEB, sus ejecutivos u otros empleados, podrán hacer comentarios de mercado, orales o escritos, o transacciones que reflejen una opinión distinta a aquellas expresadas en el presente documento. El contenido de este documento no podrá ser considerado como una oferta, invitación o solicitud de ningún tipo para realizar actividades con valores negociados y otros activos financieros. Tampoco constituye en una recomendación de contratación de servicios o inversiones específicas. El receptor deberá basarse exclusivamente en su propia investigación, evaluación y juicio independiente para tomar una decisión relativa a la inversión, con el debido y previo asesoramiento legal e informativo. IEB es un Agente de Liquidación y Compensación - Integral registrado bajo la matrícula n° 246, y Agente de Colocación y Distribución Integral de FC registrado bajo la matrícula n° 59, en ambos casos de la CNV. Además, IEB es miembro de Bolsas y Mercados Argentinos S.A. (BMA) n° 203, Mercado a Término de Rosario S.A. (ROFEX S.A.) n° 313, Mercado Abierto Electrónico S.A. (MAE) n° 1695, y Mercado Argentino de Valores S.A. (MAV) n° 546.